

Inscription Voyage en Chine
7 au 21 octobre 2027

à retourner par mail à Annick Féron
annickferon33@gmail.com



NOM :

Prénom :

Souhaite m'inscrire au voyage en Chine proposé par le Cars.

Une fois mon inscription enregistrée, je m'engage à signer le contrat avec Vacances Bleues et à procéder au règlement comme prévu (30 % à l'inscription et le solde 45 jours avant le départ).



Circuit en Chine

Traditions et modernité

du 07 au 21 octobre 2027

LES POINTS FORTS

- L'impressionnante armée des soldats de terre cuite
- Pingyao, avec une nuit dans une auberge traditionnelle
- La majesté de la Grande Muraille et de la Cité Interdite
- Chongqing la futuriste
- Chengdu : parenthèse verte et pandas géants

PROGRAMME POUR : CARS ARCAÇON

INSCRIPTIONS AUPRES DE VACANCES BLEUES :

LARA FORNER - EMAIL : LFORNER@VACANCESBLEUES.FR TEL 04 91 00 96 93

VACANCES BLEUES

SAS au capital de 914 694€ - Siège social : 32 rue Edmond Rostand 13 006 Marseille - RCS 421 866 344
Immatriculation Atout France 013100138 - N° de TVA intracommunautaire : FR 80 421 866 344 -
Garantie financière : UNAT, 8 rue César Franck 75015 Paris -
Responsabilité civile professionnelle : HISCOX 12, quai des Queyries - CS 41177 - 33072 Bordeaux

Circuit en Chine

Traditions et modernité

15 jours / 12 nuits

2027

VOTRE ITINÉRAIRE

JOUR 1	ARCACHON - BORDEAUX → PARIS
JOUR 2	→ PÉKIN
JOUR 3	PÉKIN
JOUR 4	PÉKIN
JOUR 5	PÉKIN
JOUR 6	PÉKIN - PINGYAO
JOUR 7	PINGYAO- XIAN
JOUR 8	XIAN/CHENGDU
JOUR 9	CHENGDU
JOUR 10	CHENGDU/CHONGQING
JOUR 11	CHONGQING → SHANGHAI
JOUR 12	SHANGHAI
JOUR 13	SHANGHAI/ZHUJIAJIAO/SHANGHAI
JOUR 14	SHANGHAI →
JOUR 15	PARIS → BORDEAUX - ARCACHON

compagnie AIR FRANCE Vols prévisionnels				
Origine	Destination	Date de départ	Heure de départ	Heure d'arrivée
BORDEAUX	PARIS CDG	J1	19h00	20h20
PARIS CDG	PÉKIN	J1-J2	22H45	15H55+1
SHANGHAI	PARIS CDG	J14-J15	20H30	05H55+1
PARIS CDG	BORDEAUX	J15	07H45	09H00

Les horaires ci-dessus sont en heures locales
Le décalage horaire entre la France et la Chine et de +6h

Programme

Embarquez pour un voyage à travers des millénaires d'histoire et de culture en Chine. Des splendeurs impériales de la Cité Interdite aux mystères de la Grande Muraille, chaque pas révèle un héritage fascinant. Découvrez une civilisation riche en traditions, des philosophies ancestrales, et laissez-vous émerveiller par la diversité de ses paysages et de ses trésors historiques et futuristes.

Jour 1 : ARCACHON - BORDEAUX → PARIS →

Rendez-vous des participants à Arcachon.
Départ en autocar privatif pour l'aéroport de Bordeaux.
Assistance aux formalités d'enregistrement.
Vol pour Pékin avec escale à Paris.
Les bagages sont enregistrés à Bordeaux pour la destination finale.

Repas et nuit à bord

Jour 2 : → PÉKIN

Arrivée à Pékin. Accueil par votre guide francophone.
Transfert à l'hôtel et installation dans les chambres.

Dîner au restaurant, nuit à l'hôtel.

Jour 3 : PÉKIN

Distance à parcourir : environ 180 kms aller/retour

Petit déjeuner.

Escapade à la **Grande Muraille de Chine de Juyongguan**, située à 90 km de Pékin. Également appelée le "Long Mur des 10 000 li", elle s'étend de la côte Est jusqu'au désert de Gobi. Sa construction a débuté il y a 2 000 ans, mobilisant des centaines de milliers d'ouvriers. Il est intéressant de noter que la muraille, longtemps tombée dans l'oubli, a été sauvée par le tourisme et que, pour de nombreux Chinois, elle est plus un symbole de tyrannie que de beauté.

Temps libre sur la Muraille.

Déjeuner dans un restaurant local.

Départ vers l'ouest de la ville pour la visite du **Palais d'Été**. Autrefois lieu de villégiature des empereurs, ce site est aujourd'hui un immense havre de paix et l'un des plus beaux de Pékin. Il est notamment célèbre pour son gigantesque parc, un ancien jardin impérial que l'empereur Qianlong a fait agrandir et embellir au XVIIIe siècle.

Dîner au restaurant, nuit à l'hôtel.

VACANCES BLEUES

SAS au capital de 914 694€ - Siège social : 32 rue Edmond Rostand 13 006 Marseille - RCS 421 866 344
Immatriculation Atout France 013100138 - N° de TVA intracommunautaire : FR 80 421 866 344 -
Garantie financière : UNAT, 8 rue César Franck 75015 Paris -
Responsabilité civile professionnelle : HISCOX 12, quai des Queyries - CS 41177 - 33072 Bordeaux

Jour 4 : PÉKIN

Petit-déjeuner.

Découverte de **la Place Tian an Men**, la plus grande agora du monde, située face à l'imposante Cité Interdite. Cette place porte le nom de la porte d'accès à la Cité Interdite, c'est à dire « porte de la paix céleste » à laquelle elle fait face.

Visite de **la Cité Interdite**, symbole de la puissance de l'Empire du Milieu. Palais des deux dernières dynasties au pouvoir, elle a été la résidence de 24 empereurs Ming et Qing. Son architecture repose sur des règles fixées par le taoïsme, et comporte plus de 9 000 pièces.

Déjeuner chez l'habitant.

Balade en **cyclo-pousse dans les Hutongs**. Au cours de cette promenade, quelques arrêts seront organisés afin de découvrir les petites ruelles authentiques et les fameuses maisons à cour carrée. Poursuite de votre visite par un marché local.

Dîner au restaurant.

Soirée Spectacle d'acrobates dans l'un des théâtres de la ville où les artistes se jouent de l'équilibre et défient les lois de la gravité.

Nuit à l'hôtel.

Jour 5 : PÉKIN

Petit-déjeuner à l'hôtel.

Visite du parc Beihai, autrefois jardin impérial privé, il est l'un des plus anciens (plus de 1000 ans!) et des plus beaux parcs du pays. Maintenant public, ce havre de paix, situé au nord-ouest de la cité interdite, en centre-ville, consiste en un grand lac (Northern Sea) sur lequel se trouve l'île de Qiongdao.

Visite du Temple des Lamas, ancienne résidence impériale transformée en lamaserie. Déjeuner. Découverte du magnifique Tiantan, le Temple du Ciel recouvert de tuiles vernissées bleues qui est l'un des monuments les plus beaux et célèbres du pays. Poursuite vers la vieille ville et le quartier des antiquaires, anciennement centre de production de tuiles vernissées. Liulichang est aujourd'hui devenue la rue des antiquaires où on retrouve une multitude de boutiques de calligraphie et d'art chinois.

Dîner de canard laqué. Nuit à l'hôtel.

VACANCES BLEUES

SAS au capital de 914 694€ - Siège social : 32 rue Edmond Rostand 13 006 Marseille - RCS 421 866 344
Immatriculation Atout France 013100138 - N° de TVA intracommunautaire : FR 80 421 866 344 -
Garantie financière : UNAT, 8 rue César Franck 75015 Paris -
Responsabilité civile professionnelle : HISCOX 12, quai des Queyries - CS 41177 - 33072 Bordeaux

Jour 6 : PEKIN / PINGYAO

*Distance à parcourir : 600 kms
Temps du trajet en train : environ 3h45*

Petit-déjeuner.

Transfert à la gare de Pékin et embarquement à bord du TGV à destination de Pingyao.

Arrivée à Pingyao et accueil. Déjeuner dans une auberge locale.

Accompagnés de votre guide, vous partirez à la découverte de cette ville, avant de profiter d'une promenade sur ses formidables **remparts**, longs de 6km, offrant une vue panoramique sur l'ensemble de la ville.

La visite se poursuit avec **Risheng Chang** siège de la première banque de Chine, témoin du rôle majeur de Pingyao dans l'histoire financière du pays. Puis, découverte du **Yamen**, l'ancien siège administratif du district, qui permet de mieux comprendre l'organisation politique et judiciaire de la Chine impériale.

Promenade dans la vieille ville, classée Patrimoine Mondial par l'UNESCO en 1996. L'état de conservation exceptionnel des lieux, ainsi que les initiatives de gestion, d'entretien et de restauration menées par les autorités locales, offrent la possibilité de découvrir de nombreux bâtiments.

Vous aurez le plaisir de vous promener dans des maisons cossues, dans des banques dotées de salles souterraines secrètes autrefois destinées à entreposer l'or et l'argent, ainsi que dans des temples taoïstes et confucianistes. Vous pourrez également voir des musées exposant effets bancaires et des armes liées à l'impressionnant système de convoyeurs de fonds, mis en place pour assurer la sécurité de la ville et de ses transferts monétaires.

Transfert dans une auberge typique de la Chine des années 1920 et installation dans les chambres.

Dîner et nuit à l'auberge.

- *C'est une **auberge traditionnelle située au cœur de la vieille ville fortifiée de Pingyao**. Elle occupe une maison de style ancien avec **cour intérieure caractéristique** et combine **décor traditionnel chinois** avec des commodités simples (**chambre avec salle de bains privée**).*

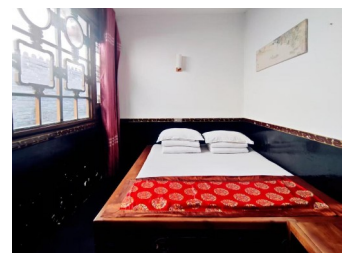

VACANCES BLEUES

SAS au capital de 914 694€ - Siège social : 32 rue Edmond Rostand 13 006 Marseille - RCS 421 866 344
Immatriculation Atout France 013100138 - N° de TVA intracommunautaire : FR 80 421 866 344 -
Garantie financière : UNAT, 8 rue César Franck 75015 Paris -
Responsabilité civile professionnelle : HISCOX 12, quai des Queyries - CS 41177 - 33072 Bordeaux

Jour 7 : PINGYAO - XIAN

*Distance à parcourir : 560 kms
Temps du trajet en train : environ 2h45*

Petit-déjeuner.

Transfert à la gare de Pingyao et embarquement à bord du TGV à destination de Xian en 2^{de} classe . Arrivée à Xi'an et accueil. Déjeuner.

Route pour Pingmayon, le site où repose **l'Armée des soldats de terre cuite**, gardiens du tombeau du Premier Empereur de Chine : Qin Shi Huangdi.

Visite des salles où sont exposées des pièces provenant des fouilles archéologiques, et tout particulièrement de la **Fosse N°1** où se déploie une partie impressionnante de cette armée monumentale, composée de milliers de soldats grandeur nature, tous différents.

Déjeuner.

Visite de **l'usine de Jade** de Xi'an. Le Jade, la pierre préférée des Chinois et des Asiatiques. Étroitement lié à l'histoire et à la culture de Xi'an, il occupe une place particulière dans l'artisanat local, et est le symbole de la ville de Xi'an.

Visite du très beau **Musée de la province du Shaanxi** qui rassemble de magnifiques collections d'objets découverts dans les sites archéologiques de la région. Il est considéré comme l'un des principaux musées de Chine. A travers les collections de poteries et de bronzes, le Musée retrace l'histoire de Xi'an et de la province du Shaanxi, de la Préhistoire jusqu'à la dynastie Qing.

Dîner de **raviolis**, la spécialité culinaire de la ville.

Spectacle de danses et chants de la Dynastie Tang.

Nuit à l'hôtel.

VACANCES BLEUES

SAS au capital de 914 694€ - Siège social : 32 rue Edmond Rostand 13 006 Marseille - RCS 421 866 344
Immatriculation Atout France 013100138 - N° de TVA intracommunautaire : FR 80 421 866 344 -
Garantie financière : UNAT, 8 rue César Franck 75015 Paris -
Responsabilité civile professionnelle : HISCOX 12, quai des Queyries - CS 41177 - 33072 Bordeaux

Jour 8 : XIAN - CHENGDU

Distance à parcourir : 650 kms
Temps du trajet en train : environ 3h30

Petit-déjeuner.

Visite du quartier Musulman et promenade dans le jardin des Remparts de Xian.

Visite du très beau Musée de la province du Shaanxi qui rassemble de magnifiques collections d'objets découverts dans les sites archéologiques de la région. Il est considéré comme l'un des principaux musées de Chine. A travers les collections de poteries et de bronzes, le Musée retrace l'histoire de Xi'An et de la province du Shaanxi, de la Préhistoire jusqu'à la dynastie Qing.

Déjeuner.

Transfert à la gare de Xian et embarquement à bord du TGV à destination de Chengdu. Arrivée à Chengdu, accueil et transfert à l'hôtel. Installation dans les chambres. Dîner. Nuit à l'hôtel.

Jour 9 : CHENGDU

Petit déjeuner. Journée consacrée à la visite du Mont Leshan.

Le Grand Bouddha de Leshan dépasse toutes les idées que l'on puisse se faire de la plus ancienne et plus grande statue d'un bouddha au monde. Faisant face à la rivière, cette masse ocrée resplendit au milieu des collines à la végétation dense.

Mini-croisière sur la Rivière Min. Déjeuner. Retour à Chengdu. Visite du quartier de **Jinli Street**. Dîner. Nuit à l'hôtel.

Jour 10 : CHENGDU - CHONGQING

Distance à parcourir : 300 kms
Temps du trajet en train : environ 2h00

Petit déjeuner.

Départ pour la visite de la Réserve des Pandas. Ce centre permet une découverte très complète de l'animal emblème du Sichuan au milieu des bambous couvrant la majeure partie du parc. Le centre dispose d'un musée qui donne un large aperçu de l'espèce, son histoire, sa situation actuelle et son mode de vie. Les différents enclos présentent les pandas par tranche d'âge, chacun étant adapté aux spécificités de ses habitants. La nurserie permet d'observer (suivant la saison) les nouveaux nés et des écrans passent des images des différentes scènes d'accouchement et des premiers pas des bébés. Vous aurez également l'occasion d'observer le malicieux petit panda rouge, autre espèce protégée. Déjeuner.

VACANCES BLEUES

SAS au capital de 914 694€ - Siège social : 32 rue Edmond Rostand 13 006 Marseille - RCS 421 866 344
Immatriculation Atout France 013100138 - N° de TVA intracommunautaire : FR 80 421 866 344 -
Garantie financière : UNAT, 8 rue César Franck 75015 Paris -
Responsabilité civile professionnelle : HISCOX 12, quai des Queyries - CS 41177 - 33072 Bordeaux

L'après-midi, découverte du **Musée Sanxingdui**, témoignage spectaculaire d'une civilisation antique et mystérieuse du Sichuan.

Transfert à la gare et embarquement à bord du TGV à destination de Chongqing . Arrivée à Chongqing, accueil et transfert à l'hôtel. Installation dans les chambres.

Dîner et Chongqing by night. Nuit à l'hôtel.

Jour 11 : CHONGQING → SHANGHAI

Petit-déjeuner.

Visite du Musée des Trois Gorges et promenade dans les rues de Hongyadong (quartier de bâtiments sur pilotis).

Déjeuner dans un restaurant local.

Transfert à l'aéroport de Chongqing et embarquement à destination de Shanghai.

Transfert vers votre hôtel et installation dans les chambres. Nuit à l'hôtel.
(dîner au restaurant ou à bord en fonction de l'horaire de vol).

Jour 12 : SHANGHAI

Petit déjeuner à l'hôtel.

Départ pour une **promenade sur le Bund**, lieu privilégié de la société shanghaienne. Le Bund longe le fleuve Huangpu, qui sépare la ville en deux. Ses façades Art déco et néo-classiques répondent aux gratte-ciel futuristes de Pudong.

Continuation par **la rue de Nankin**. Longtemps considérée comme les Champs Elysées chinois, elle est aussi vouée au luxe. Il s'agit du lieu idéal pour faire du shopping à Shanghai.

Ensuite, découverte de **la Vieille Ville**, où subsistent des maisons traditionnelles qui ont conservé tout le cachet de l'architecture du XIXème siècle. Dans ce quartier se situe le Jardin du Mandarin Yu.

Déjeuner au restaurant.

Traversée en ferry pour la découverte du **quartier de Pudong**, situé à l'est du fleuve Hudong. Ce nouveau quartier s'étend sur plus de 500 km², fruit d'un projet d'urbanisation débuté au début des années 90. Pôle financier et commercial, Pudong rassemble des entreprises de haute technologie et des équipements uniques comme un train à lévitation magnétique qui relie le centre à l'aéroport.

Le quartier est organisé autour d'une longue avenue (Shiji Dadao : l'avenue du siècle) qui aboutit à un immense espace vert "le century park".

Dîner en ville. Nuit à l'hôtel.

VACANCES BLEUES

SAS au capital de 914 694€ - Siège social : 32 rue Edmond Rostand 13 006 Marseille - RCS 421 866 344
Immatriculation Atout France 013100138 - N° de TVA intracommunautaire : FR 80 421 866 344 -
Garantie financière : UNAT, 8 rue César Franck 75015 Paris -
Responsabilité civile professionnelle : HISCOX 12, quai des Queyries - CS 41177 - 33072 Bordeaux

Jour 13 : SHANGHAI - ZHUJIAJIAO - SHANGHAI

Petit déjeuner.

Le matin, découverte du **Musée de Shanghai**, situé au sud de la place du Peuple, ouvert depuis 1996.

Route vers le charmant **village de Zhujiajiao** (1h00 de route environ), et découverte de ce bourg sillonné de canaux enjambés par des ponts élégants. Son charme et sa sérénité lui confèrent une atmosphère intemporelle.

Déjeuner au restaurant.

Une **balade en gondole** sur les canaux du village vous permettra de découvrir les maisons traditionnelles de pierre en toit de tuiles bleues et noires.

Dans l'après-midi, **visite d'une usine de production de la soie** : découverte de toutes les étapes du processus de fabrication, depuis le cocon jusqu'au bobines de fil ou aux douillettes couettes de soie.

Retour à Shanghai. Dîner en ville.

Nuit à l'hôtel.

Jour 14 : SHANGHAI →

Petit déjeuner.

Départ en direction du **parc Fuxing**. Ce parc offre un véritable aperçu de la vie quotidienne chinoise : les habitants s'y retrouvent pour faire de l'exercice, jouer aux cartes, fumer ou discuter entre amis.

Découverte des anciennes **concessions de Shanghai**. La Concession française, située au centre de Shanghai, est une zone historique dont l'origine remonte à la Seconde guerre de l'Opium. À la suite de leur victoire contre les Chinois, les Français et les Anglais ont acquis des droits, permettant aux Français d'occuper cette zone. À l'époque, elle était administrée par la France et soumise à ses propres lois, comme si elle était un territoire français.

Visite du **Moganshan, le quartier des arts** de Shanghai. Ancien complexe industriel reconverti, ce quartier créatif est aujourd'hui le cœur de l'art contemporain shanghaien. Galeries d'art, ateliers d'artistes et espaces d'exposition s'y succèdent, offrant une atmosphère moderne et inspirante. Déjeuner. Temps libre pour le Shopping. Transfert à l'aéroport de Shanghai et envol pour la France.

VACANCES BLEUES

SAS au capital de 914 694€ - Siège social : 32 rue Edmond Rostand 13 006 Marseille - RCS 421 866 344
Immatriculation Atout France 013100138 - N° de TVA intracommunautaire : FR 80 421 866 344 -
Garantie financière : UNAT, 8 rue César Franck 75015 Paris -
Responsabilité civile professionnelle : HISCOX 12, quai des Queyries - CS 41177 - 33072 Bordeaux

Jour 15 : PARIS → BORDEAUX - ARCACHON

Arrivée à Bordeaux. Transfert en autocar privé pour Arcachon.

FIN DE NOS SERVICES

L'ordre des visites est susceptible d'être modifié en fonction des contraintes techniques ou des nécessités locales.

VACANCES BLEUES

SAS au capital de 914 694€ - Siège social : 32 rue Edmond Rostand 13 006 Marseille - RCS 421 866 344
Immatriculation Atout France 013100138 - N° de TVA intracommunautaire : FR 80 421 866 344 -
Garantie financière : UNAT, 8 rue César Franck 75015 Paris -
Responsabilité civile professionnelle : HISCOX 12, quai des Queyries - CS 41177 - 33072 Bordeaux

Circuit en Chine

Traditions et modernité

15 jours/12 nuits

DATES PRÉVISIONNELLES DE VOYAGE :

du 07 octobre au 21 octobre 2027

(prévoir un éventuel décalage de la date de départ de + 72h environ)

Nombre de participants payants en chambre double	TARIFS TTC PAR PERSONNE AU DÉPART D'ARCACHON
35 - 39	3.415€
Supplément chambre individuelle	465€

CES PRIX COMPRENNENT :

TRANSPORT & ASSISTANCE

- Le transfert en autocar privatif au départ d'Arcachon pour l'aéroport de Bordeaux, aller et retour.
- L'assistance aux formalités d'enregistrement à l'aéroport de Bordeaux
- Les vols réguliers au départ de Bordeaux avec escale à Paris CDG à l'aller et au retour en classe économique de la compagnie Air France,
- 1 bagage en soute de 23 kgs
- Les taxes aériennes : 125 € (révisables)
- Les trajets en TGV Pékin/Pingyao, Pingyao/Xian, Xian/Chengdu, et Chengdu/Chongqing en place assise 2de classe
- Le vol Chongqing/Shanghai en classe économique avec 1 bagage en soute de **20 kg**
- 1 bagage en cabine 55 x 40 x 20 cm et **5 kg** (dimensions incluant poignées/roues/poches)
- Autocar de tourisme privatif climatisé selon programme

VACANCES BLEUES

SAS au capital de 914 694€ - Siège social : 32 rue Edmond Rostand 13 006 Marseille - RCS 421 866 344
 Immatriculation Atout France 013100138 - N° de TVA intracommunautaire : FR 80 421 866 344 -
 Garantie financière : UNAT, 8 rue César Franck 75015 Paris -
 Responsabilité civile professionnelle : HISCOX 12, quai des Queyries - CS 41177 - 33072 Bordeaux

HÉBERGEMENT, REPAS & BOISSONS

- L'hébergement 12 nuits en chambre double en hôtels 3* et 4*(normes locales) dans les établissements suivants, ou similaire :
 - Pékin : Super House Hôtel 3* sup
 - Pingyao : Yu Cheng Yuan Guesthouse (confort simple)
 - Xian : Yongcun Hotel 3*
 - Chengdu : Xinliang Hôtel 4*
 - Chongqing : Wanda Encore Chongqing Nanbin Road Hôtel 4*
 - Shanghai : Holiday Inn Express Shanghai Gongkang 3*
- La taxe de séjour dans les hôtels
- La pension complète du dîner du jour 2 au déjeuner du jour 14.
- Les boissons lors des repas : un verre de thé, ou de bière, ou d'eau, ou de soda par personne.

VISITES GUIDES & ACTIVITÉS

- Les visites et activités mentionnées au programme,
- un guide-accompagnateur francophone local de Pékin à Shanghai + guides de villes francophone pour certaines étapes

ASSURANCES

- L'assurance multirisque « annulation, rapatriement, bagages, épidémie » : 5 % du montant du voyage (hors taxes aériennes)

AUTRES PRESTATIONS COMPRISES

- Un carnet de voyage par couple ou personne seule incluant un guide sur la destination

CES PRIX NE COMPRENNENT PAS :

- Le supplément chambre individuelle : + 465 € par personne
- Frais de visa éventuel (gratuit à ce jour mais décision révisable par la Chine)
- Les pourboires pour les guides et les chauffeurs selon votre satisfaction. A titre indicatif, prévoir environ 55€ par personne.
- Le port des bagages
- Les dépenses d'ordre personnel,
- Toute(s) autre(s) prestation(s) non mentionnée(s) à la rubrique "nos prix comprennent".

CONDITIONS D'ANNULATION

Les frais d'annulation s'appliquent sur le montant total du voyage hors taxes aériennes. Le montant de la prime d'assurance reste acquis.

- Du jour de la réservation à 100 jours avant le départ : 30%
- De 99 jours à 70 jours avant le départ : 40%
- De 69 jours à 35 jours avant le départ : 50%
- De 34 jours au jour du départ : 100%
- Non présentation le jour du départ : 100%

VACANCES BLEUES

SAS au capital de 914 694€ - Siège social : 32 rue Edmond Rostand 13 006 Marseille - RCS 421 866 344
Immatriculation Atout France 013100138 - N° de TVA intracommunautaire : FR 80 421 866 344 -
Garantie financière : UNAT, 8 rue César Franck 75015 Paris -
Responsabilité civile professionnelle : HISCOX 12, quai des Queyries - CS 41177 - 33072 Bordeaux

Modification du nombre de participants :

L'annulation d'un ou plusieurs passagers entraîne la modification du prix facturé.

Le prix étant calculé en fonction du nombre de passagers participants payants, celui-ci sera actualisé en fonction du nombre réel de passagers partants.

CONDITIONS DE PAIEMENT

30% d'acompte à l'inscription
solde 45 jours avant le départ du voyage

FORMALITÉS ADMINISTRATIVES à ce jour

Pour les ressortissants de nationalité française : **passport valable 6 mois minimum après le retour en France**

Consulter le site : [MINISTÈRE DE L'EUROPE ET DES AFFAIRES ETRANGÈRES RUBRIQUE CONSEILS AUX VOYAGEURS](#)

FORMALITÉS SANITAIRES

Consulter jusqu'au départ le site :
[MINISTÈRE DE L'EUROPE ET DES AFFAIRES ETRANGÈRES RUBRIQUE CONSEILS AUX VOYAGEURS](#)

ASSURANCE MULTIRISQUE

Les caractéristiques essentielles du contrat d'assurance sont décrites dans le Document d'information Produit que vous pouvez télécharger en suivant le lien ci-dessous

[DOCUMENT D'INFORMATION PRODUIT ASSURANCE](#)

BON À SAVOIR

DÉCALAGE HORAIRE

Le décalage est de : +7 heures avec Pékin. Lorsqu'il est 11h à Paris, il est 18h à Pékin.

VACANCES BLEUES

SAS au capital de 914 694€ - Siège social : 32 rue Edmond Rostand 13 006 Marseille - RCS 421 866 344
Immatriculation Atout France 013100138 - N° de TVA intracommunautaire : FR 80 421 866 344 -
Garantie financière : UNAT, 8 rue César Franck 75015 Paris -
Responsabilité civile professionnelle : HISCOX 12, quai des Queyries - CS 41177 - 33072 Bordeaux

CLIMAT



Climats **subtropical et tempéré**



	JAN	FEV	MAR	AVR	MAI	JUIN	JUIL	AOUT	SEPT	OCT	NOV	DEC
Chine centrale												
Chine du Sud												
Chine du Nord-Ouest												
Chine du Nord-Est												
Température Shanghai	8°	10°	14°	20°	25°	28°	32°	32°	28°	23°	17°	11°
Jours de pluie	4j	7j	9j	6j	8j	13j	14j	18j	13j	6j	6j	5j

MONNAIE

La monnaie officielle est le Yuan ou renminbi chinois
à titre indicatif : 1 EUR = 8.25 CNY à ce jour

COURANT ÉLECTRIQUE

Des fiches et des prises de courant de type A, type C et type I sont utilisées.
La tension du réseau est de 220 V à une fréquence de 50 Hz.

Prenez votre d'un adaptateur de voyage.

SÉCURITÉ

- Les aérosols de plus de 150 ml sont interdits à bord des trains (ils seront systématiquement confisqués).
- Les briquets sont interdits sur les sites touristiques (ils seront systématiquement confisqués).
- La présentation du passeport est obligatoire pour l'entrée dans la majorité des sites touristiques chinois.

VACANCES BLEUES

SAS au capital de 914 694€ - Siège social : 32 rue Edmond Rostand 13 006 Marseille - RCS 421 866 344
Immatriation Atout France 013100138 - N° de TVA intracommunautaire : FR 80 421 866 344 -
Garantie financière : UNAT, 8 rue César Franck 75015 Paris -
Responsabilité civile professionnelle : HISCOX 12, quai des Queyries - CS 41177 - 33072 Bordeaux